

**ΕΡΓΑΣΙΕΣ ΥΠΟΓΕΙΟΥ (Αναλυτικά στοιχεία σε τεύχος)**

1. Συμπλήρωση εγκατάστασης λεβητοστασίου. Ελεγχος, Τοποθέτηση καλοριφέρ
2. Κτίσιμο πόρτας μεταξύ κουζίνας και χώρου λεβητοστασίου.
3. Ανοιγμα νέας ευρόμενης πόρτας (κουζίνα με καθητικό)
4. Ανοιγμα εξωτερ. μεταλλ. πόρτας λεβητοστασίου.
5. Μετατόπιση υπάρχουσας εξωτερικής πόρτας και δημιουργία WC
6. Δημιουργία πλατύσκαλου μπροστά σε πόρτα
7. Αντικατάσταση εξωτερ.πόρτας χώρου I με νέα
8. Ανακατασκευή WC και κουζίνας διαμερίσματος (χώρου) II.
9. Φρεσκάρισμα τοίχων, κατάργηση μεταλλικής μπάρας θεράντας

<b>ΕΡΓΟΔΟΤΗΣ</b>	
<b>ΕΠΙΜΕΛΗΤΗΡΙΟ ΕΙΚΑΣΤΙΚΩΝ ΤΕΧΝΩΝ ΕΛΛΑΔΟΣ</b>	
<b>ΕΡΓΟ</b>	
ΜΕΛΕΤΗ ΕΦΑΡΜΟΓΗΣ: ΚΛΗΡΟΔΟΤΗΜΑ "ΜΠΙΝΙΩΡΗ"	
<b>ΘΕΣΗ</b>	
ΜΕΛΕΤΗΤΗΣ	
ΓΙΩΡΓΟΣ ΓΑΡΔΑΣ αρχιτεκτων-πολιτικός μηχανικός	
<b>Θ Ε Μ Α</b>	<b>ΑΡ. ΣΧΕΔΙΟΥ</b>
<b>ΚΑΤΟΨΗ ΥΠΟΓΕΙΟΥ</b>	
<b>A<sub>1</sub></b>	
<b>ΚΛΙΜΑΚΑ</b>	1:50
<b>ΧΡΟΝΟΣ ΜΕΛΕΤΗΣ</b>	ΙΟΥΛΙΟΣ 2019
<b>ΥΠΟΓΡΑΦΗ</b>	<b>ΣΦΡΑΓΙΔΑ</b>
 <b>ΓΙΩΡΓΟΣ Ν. ΓΑΡΔΑΣ</b> ΑΡΧΙΤΕΚΤΩΝ - ΠΟΛΙΤΙΚΟΣ ΜΗΧΑΝΙΚΟΣ ΕΘΝΙΚΟΥ ΜΕΤΣΟΒΙΟΥ ΠΟΛΥΤΕΧΝΕΙΟΥ ΜΕΛΟΣ Τ.Ε.Ε. ΑΡΙΘΜΟΣ ΜΗΤΡΩΟΥ 20070 ΕΛ. ΒΕΝΙΖΕΛΟΥ 64 ΠΕΙΡΑΙΑΣ - ΤΗΛ. 4115816	

ΥΠΟΓΕΙΟ (ΣΥΝΟΛΙΚΟ)  
Ε= 84.41τμ

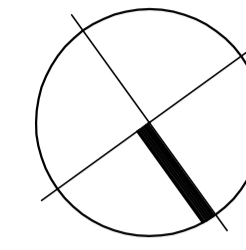
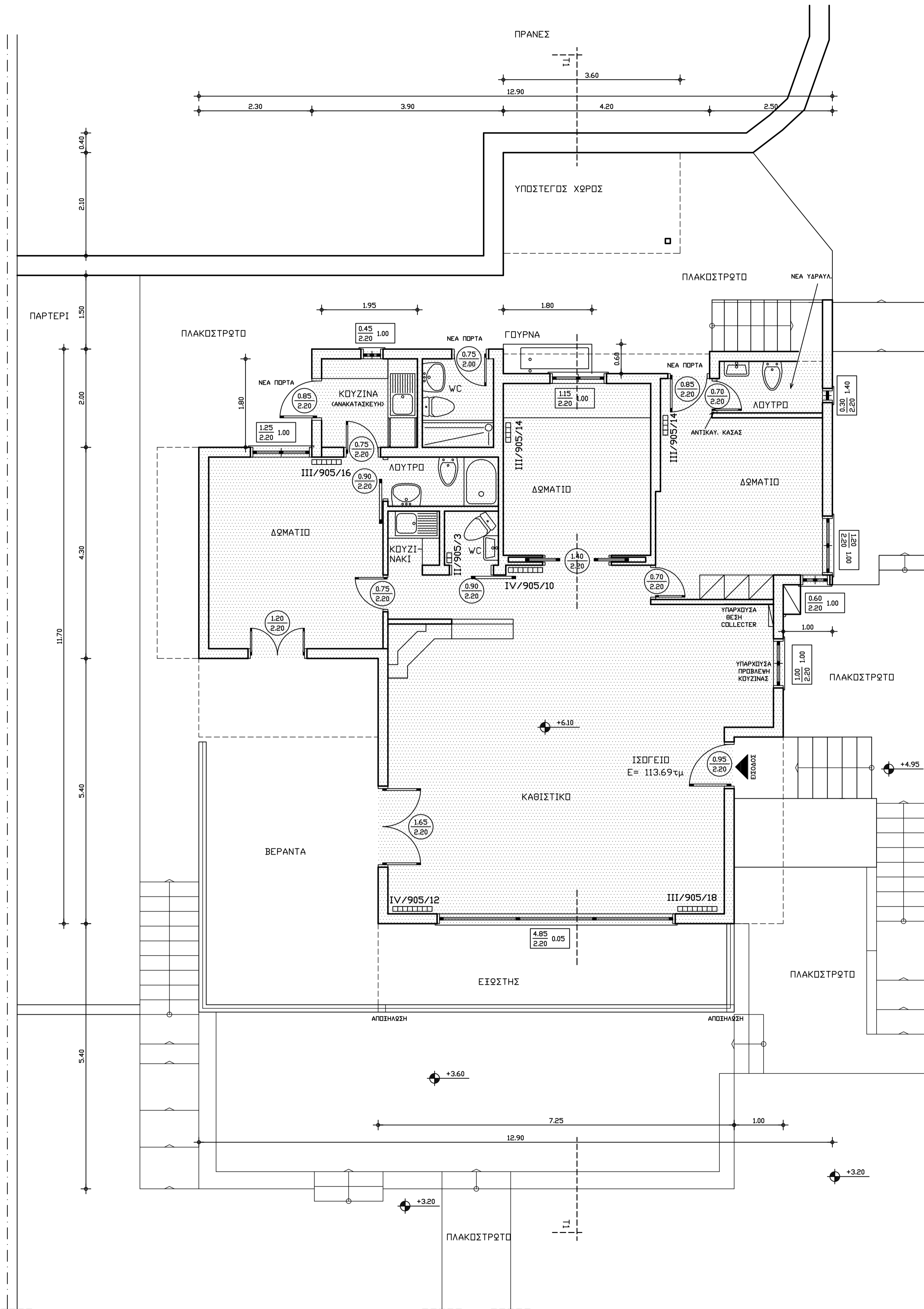

**ΕΡΓΑΣΙΕΣ ΙΣΟΓΕΙΟΥ (Αναλυτικά στοιχεία σε τεύχος)**

1. Ελεγχος και αποκατάσταση εξωτερ. τοίχων από φθορές
2. Ελεγχος-ευντήρηση εξωτ. κουφωμάτων (PVC), νέα εξωτερ. πόρτα+παράθυρο κουζίνας.
3. Ανακατασκευή κουζίνας, αντικατ. θορεινής πόρτας, δημιουργία νέου WC, κτιστή εξωτ. γούρνα (1.80X0.60)
4. Αντικατάσταση δευτερεύουσας πόρτας εισόδου
5. Συντήρηση-επισκευή κικηλιθωμάτων θεράντας-εξωστών.
6. Επισκευή ή αντικατάσταση μαρμαρινων ετηθάλων
7. Τοποθέτηση εωμάτων καθοριφέρ
8. Ανακατασκευή WC και κουζίνας διαμερίματος (χώρου) II.
9. Φρεσκάρισμα τοίχων (ηλεκτρικό), όπου απαιτείται.
10. Αποζημίωση διακοσμητικών υποστρωμάτων εξώστ.
11. Επισκευή ρηγματωμένων επιχρισμάτων και οπλημών.
12. Αντικατάσταση εωθνήσεων ύδρευσης σε λουτρό κάτω από εκάθα

ΕΡΓΟΔΟΤΗΣ

**ΕΠΙΜΕΛΗΤΗΡΙΟ ΕΙΚΑΣΤΙΚΩΝ ΤΕΧΝΩΝ ΕΛΛΑΔΟΣ**

ΕΡΓΟ

ΜΕΛΕΤΗ ΕΦΑΡΜΟΓΗΣ: ΚΛΗΡΟΔΟΤΗΜΑ "ΜΠΙΝΙΩΡΗ"

ΘΕΣΗ

ΛΕΩΦΟΡΟΣ ΑΓΙΑΣ ΜΑΡΙΝΑΣ 46 ΚΑΙ Κ. ΚΕΡΕΣΤΕΝΤΖΗ - Ο.Τ. 698  
ΠΟΡΤΟ ΡΑΦΗ ΔΗΜΟΥ ΜΑΡΚΟΠΟΥΛΟΥ ΜΕΣΟΓΑΙΑΣ

ΜΕΛΕΤΗΤΗΣ

ΓΙΩΡΓΟΣ ΓΑΡΔΑΣ αρχιτεκτων-πολιτικός μηχανικός

Θ Ε Μ Α

ΑΡ. ΣΧΕΔΙΟΥ

**ΚΑΤΟΨΗ ΙΣΟΓΕΙΟΥ**

A<sub>2</sub>

ΚΛΙΜΑΚΑ

1:50

ΧΡΟΝΟΣ ΜΕΛΕΤΗΣ

ΙΟΥΛΙΟΣ 2019

ΥΠΟΓΡΑΦΗ

ΣΦΡΑΓΙΔΑ

  
**ΓΙΩΡΓΟΣ Ν. ΓΑΡΔΑΣ**  
ΑΡΧΙΤΕΚΤΩΝ - ΠΟΛΙΤΙΚΟΣ ΜΗΧΑΝΙΚΟΣ  
ΕΘΝΙΚΟΥ ΜΕΤΣΟΒΙΟΥ ΠΟΛΥΤΕΧΝΕΙΟΥ  
ΜΕΛΟΣ Τ.Ε.Ε. ΑΡΙΘΜΟΣ ΜΗΤΡΩΟΥ 20070  
ΕΛ. ΒΕΝΙΖΕΛΟΥ 64 ΠΕΙΡΑΙΑΣ - ΤΗΛ. 4115916

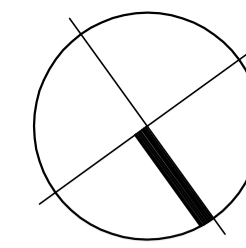
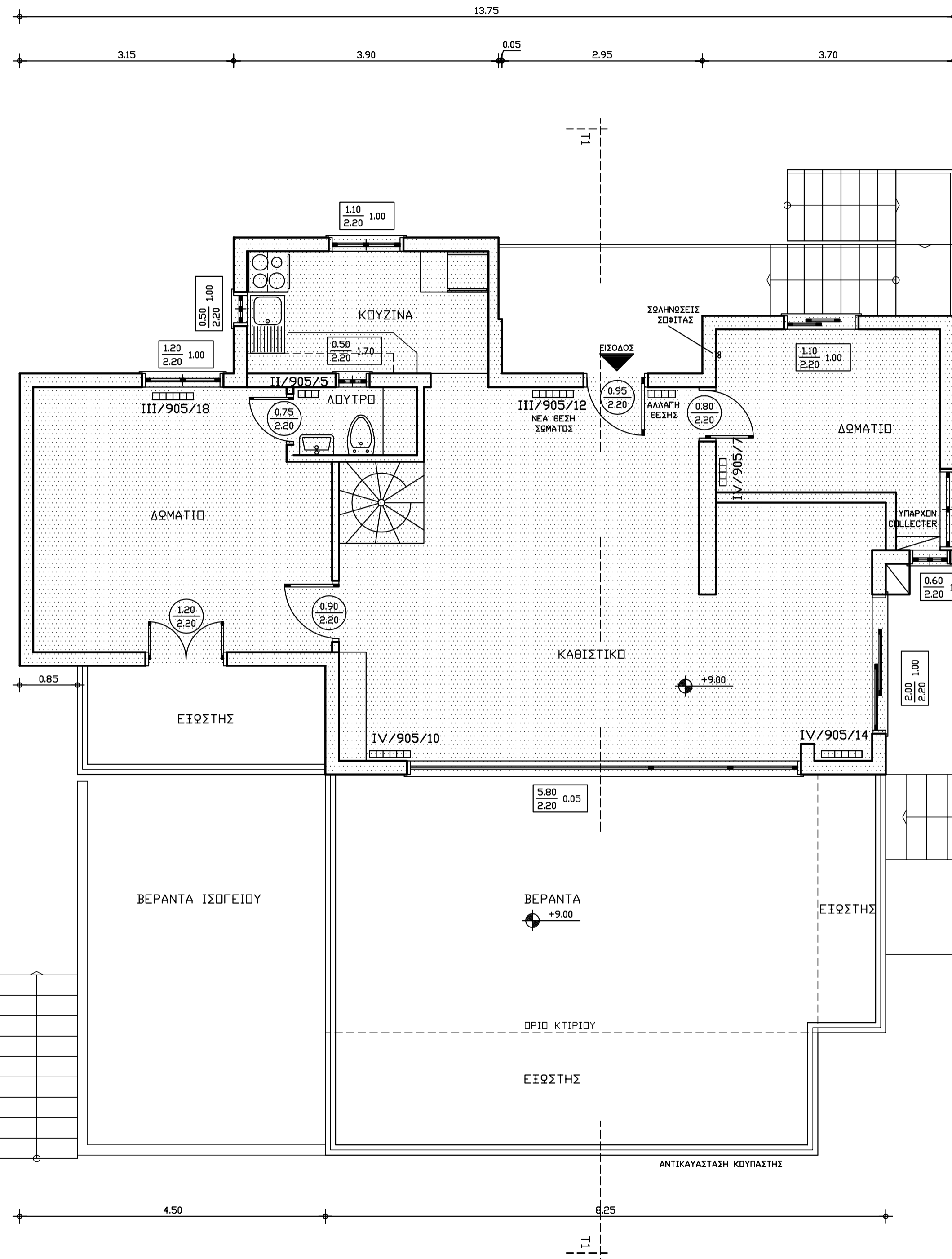

**ΕΡΓΑΣΙΕΣ Α΄ ΟΡΟΦΟΥ (Αναλυτικά στοιχεία σε τεύχος)**

1. Ελεγχος-ευντήρηση εξωτ. κουφωμάτων (PVC).
2. Συντήρηση-επισκευή κιγκλιδωμάτων θεράντας-εξωστών
3. Αντικατάσταση κουπαστής κιγκλιδωμάτων.
4. Τοποθέτηση εσωμάτων καλοριφέρ
5. Στοκάρωμα και φρεσκάρωμα οροφής καθιστικού-δωματίου
6. Αντικατάσταση μαρμαρινων επηδαίων θεράντας-εξωστών.
7. Επισκευή ρηγματωμένων επικριεμάτων και οπλισμών
8. Έλεγχος και επισκευή ηλεκτρικής εγκατάστασης

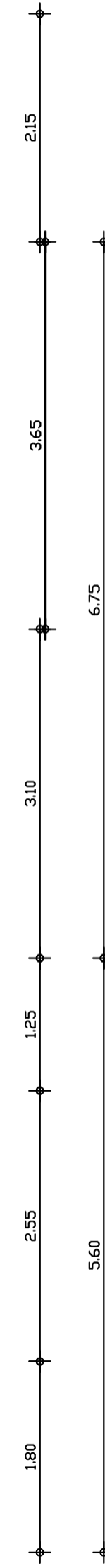

<b>ΕΡΓΟΔΟΤΗΣ</b>	
<b>ΕΠΙΜΕΛΗΤΗΡΙΟ ΕΙΚΑΣΤΙΚΩΝ ΤΕΧΝΩΝ ΕΛΛΑΔΟΣ</b>	
<b>ΕΡΓΟ</b>	
ΜΕΛΕΤΗ ΕΦΑΡΜΟΓΗΣ: ΚΛΗΡΟΔΟΤΗΜΑ "ΜΠΙΝΙΩΡΗ"	
<b>ΘΕΣΗ</b>	
ΛΕΩΦΟΡΟΣ ΑΓΙΑΣ ΜΑΡΙΝΑΣ 46 ΚΑΙ Κ. ΚΕΡΕΣΤΕΝΤΖΗ - Ο.Τ. 698 ΠΟΡΤΟ ΡΑΦΗ ΔΗΜΟΥ ΜΑΡΚΟΠΟΥΛΟΥ ΜΕΣΟΓΑΙΑΣ	
<b>ΜΕΛΕΤΗΤΕΣ</b>	
ΓΙΩΡΓΟΣ ΓΑΡΔΑΣ αρχιτεκτων-πολιτικός μηχανικός	
<b>Θ Ε Μ Α</b>	<b>ΑΡ. ΣΧΕΔΙΟΥ</b>
<b>ΚΑΤΟΨΗ Α΄ ΟΡΟΦΟΥ</b>	
<b>A3</b>	
<b>ΚΛΙΜΑΚΑ</b>	1:50
<b>ΧΡΟΝΟΣ ΜΕΛΕΤΗΣ</b>	ΙΟΥΛΙΟΣ 2019
<b>ΥΠΟΓΡΑΦΗ</b>	<b>ΣΦΡΑΓΙΔΑ</b>
 <b>ΓΙΩΡΓΟΣ Ν. ΓΑΡΔΑΣ</b> ΑΡΧΙΤΕΚΤΩΝ - ΠΟΛΙΤΙΚΟΣ ΜΗΧΑΝΙΚΟΣ ΕΘΝΙΚΟΥ ΜΕΤΣΟΒΙΟΥ ΠΟΛΥΤΕΧΝΕΙΟΥ ΜΕΛΟΣ Τ.Ε.Ε. ΑΡΙΘΜΟΣ ΜΗΤΡΩΟΥ 20070 ΕΛ. ΒΕΝΙΖΕΛΟΥ 84 ΠΕΙΡΑΙΑΣ - ΤΗΛ. 4115816	

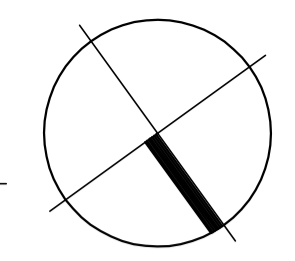
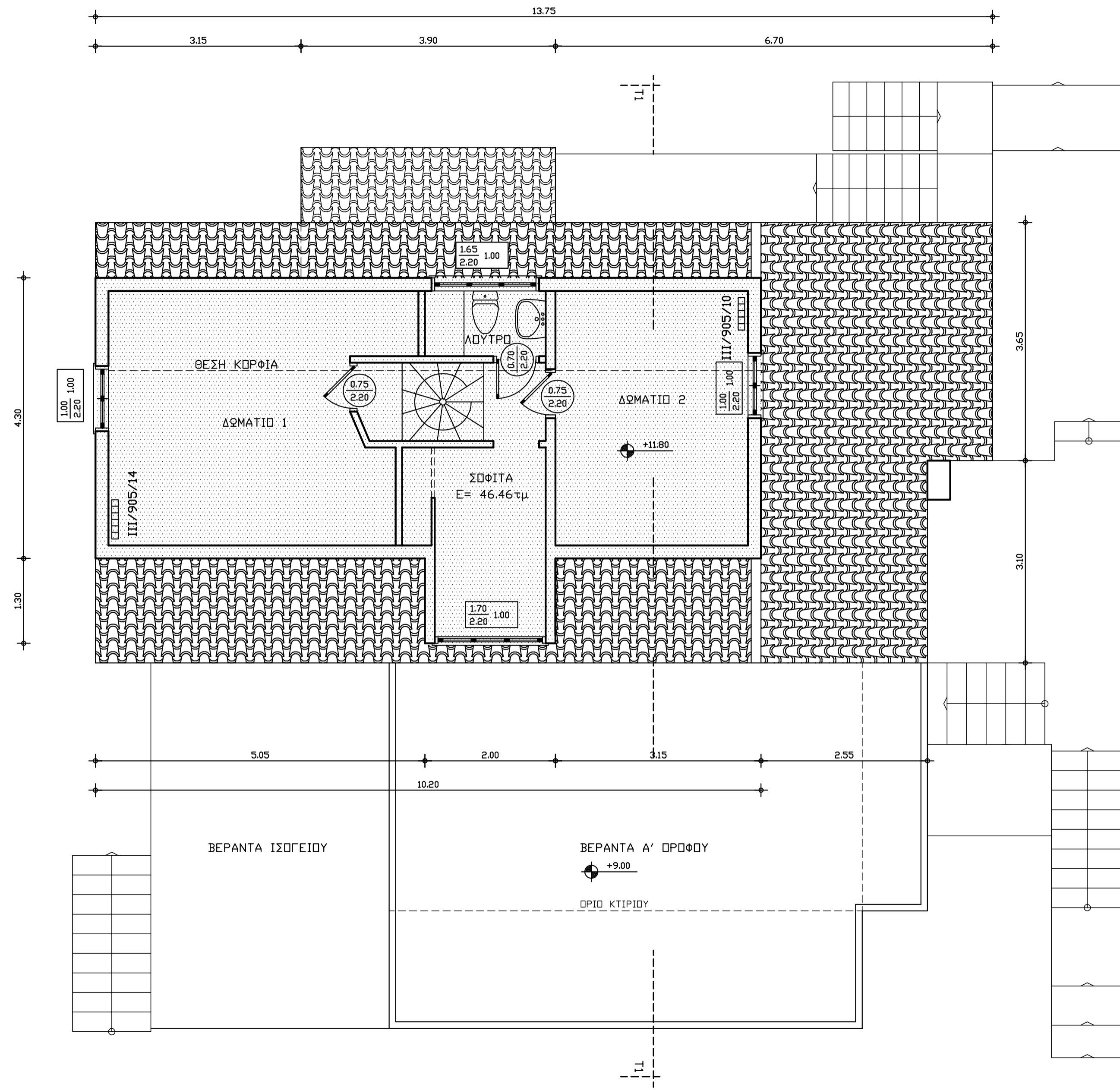

- ΕΡΓΑΣΙΕΣ ΣΟΦΙΤΑΣ (Αναλυτικά στοιχεία σε τεύχος)**
1. Συντήρηση ζύθινων οροφών (φρεσκάρισμα με βούετρο)
  2. Τοποθέτηση εσωμάτων καλοριφέρ
  3. Έλεγχος και επέκταση ηλεκτρικής εγκατάστασης

<b>ΕΡΓΟΔΟΤΗΣ</b>	
ΕΠΙΜΕΛΗΤΗΡΙΟ ΕΙΚΑΣΤΙΚΩΝ ΤΕΧΝΩΝ ΕΛΛΑΔΟΣ	
<b>ΕΡΓΟ</b>	
ΜΕΛΕΤΗ ΕΦΑΡΜΟΓΗΣ: ΚΛΗΡΟΔΟΤΗΜΑ "ΜΠΙΝΙΩΡΗ"	
<b>ΘΕΣΗ</b>	
ΛΕΩΦΟΡΟΣ ΑΓΙΑΣ ΜΑΡΙΝΑΣ 46 ΚΑΙ Κ. ΚΕΡΕΣΤΕΝΤΖΗ - Ο.Τ. 698 ΠΟΡΤΟ ΡΑΦΗ ΔΗΜΟΥ ΜΑΡΚΟΠΟΥΛΟΥ ΜΕΣΟΓΑΙΑΣ	
<b>ΜΕΛΕΤΗΤΕΣ</b>	
ΓΙΩΡΓΟΣ ΓΑΡΔΑΣ αρχιτεκτων-πολιτικός μηχανικός	
<b>Θ Ε Μ Α</b>	<b>ΑΡ. ΣΧΕΔΙΟΥ</b>
ΚΑΤΟΨΗ ΣΟΦΙΤΑΣ	
<b>ΚΛΙΜΑΚΑ</b>	1:50
<b>ΧΡΟΝΟΣ ΜΕΛΕΤΗΣ</b>	ΙΟΥΛΙΟΣ 2019
<b>ΥΠΟΓΡΑΦΗ</b>	<b>ΣΦΡΑΓΙΔΑ</b>
 <b>ΓΙΩΡΓΟΣ Ν. ΓΑΡΔΑΣ</b> ΑΡΧΙΤΕΚΤΩΝ - ΠΟΛΙΤΙΚΟΣ ΜΗΧΑΝΙΚΟΣ ΕΘΝΙΚΟΥ ΜΕΤΣΟΒΙΟΥ ΠΟΛΥΤΕΧΝΕΙΟΥ ΜΕΛΟΣ Τ.Ε.Ε. ΑΡΙΘΜΟΣ ΜΗΤΡΩΟΥ 20070 ΕΛ. ΒΕΝΙΖΕΛΟΥ 84 ΠΕΙΡΑΙΑΣ - ΤΗΛ. 4115816	

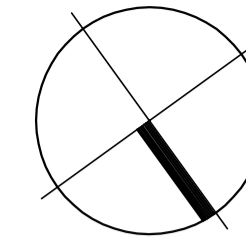
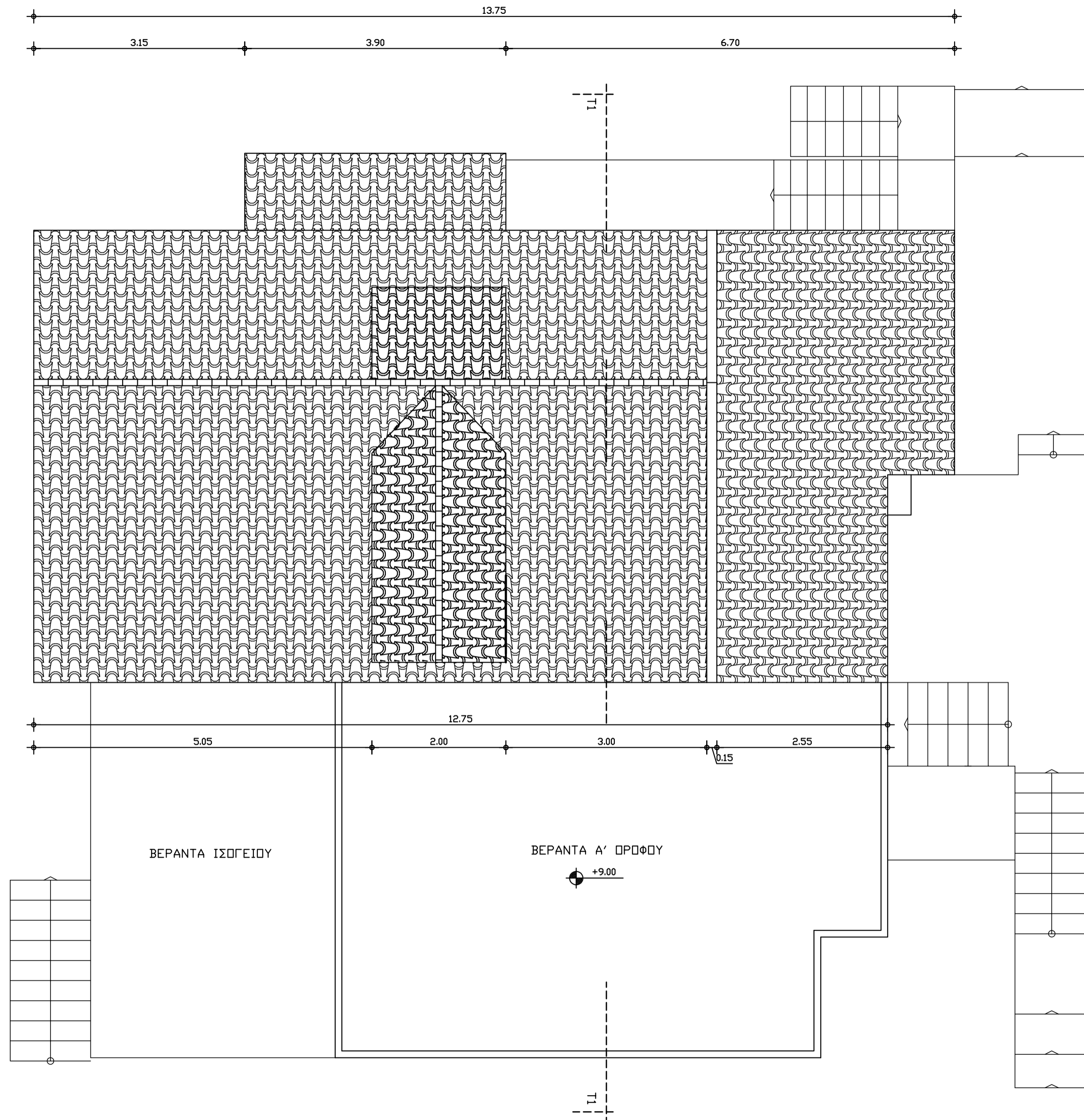

ΕΡΓΑΣΙΕΣ ΣΤΕΓΗΣ (Αναλυτικά στοιχεία σε τεύχος)

1. Ανικατάστατη-εμπλήρωση ντερέδων απορροής ομβρίων
2. Ελεγχος-επισκευή υδρορροών, κεραμιδιών και ετεχανώσεων

ΕΡΓΟΔΟΤΗΣ	
ΕΠΙΜΕΛΗΤΗΡΙΟ ΕΙΚΑΣΤΙΚΩΝ ΤΕΧΝΩΝ ΕΛΛΑΔΟΣ	
ΕΡΓΟ	
ΜΕΛΕΤΗ ΕΦΑΡΜΟΓΗΣ: ΚΛΗΡΟΔΟΤΗΜΑ "ΜΠΙΝΙΩΡΗ"	
ΘΕΣΗ	
ΛΕΩΦΟΡΟΣ ΑΓΙΑΣ ΜΑΡΙΝΑΣ 46 ΚΑΙ Κ. ΚΕΡΕΣΤΕΝΤΖΗ - Ο.Τ. 698 ΠΟΡΤΟ ΡΑΦΤΗ ΔΗΜΟΥ ΜΑΡΚΟΠΟΥΛΟΥ ΜΕΣΟΓΑΙΑΣ	
ΜΕΛΕΤΗΤΗΣ	
ΓΙΩΡΓΟΣ ΓΑΡΔΑΣ αρχιτεκτων-πολιτικός μηχανικός	
Θ Ε Μ Α	ΑΡ. ΣΧΕΔΙΟΥ
ΚΑΤΟΨΗ ΣΤΕΓΗΣ	
A5	
ΚΛΙΜΑΚΑ	1:50
ΧΡΟΝΟΣ ΜΕΛΕΤΗΣ	ΙΟΥΛΙΟΣ 2019
ΥΠΟΓΡΑΦΗ	ΣΦΡΑΓΙΔΑ
 <b>ΓΙΩΡΓΟΣ Ν. ΓΑΡΔΑΣ</b> ΑΡΧΙΤΕΚΤΩΝ - ΠΟΛΙΤΙΚΟΣ ΜΗΧΑΝΙΚΟΣ ΕΘΝΙΚΟΥ ΜΕΤΣΟΒΙΟΥ ΠΟΛΥΤΕΧΝΕΙΟΥ ΜΕΛΟΣ Τ.Ε.Ε. ΑΡΙΘΜΟΣ ΜΗΤΡΩΟΥ 20070 ΕΛ. ΒΕΝΙΖΕΛΟΥ 84 ΠΕΙΡΑΙΑΣ - ΤΗΛ. 4115816	